

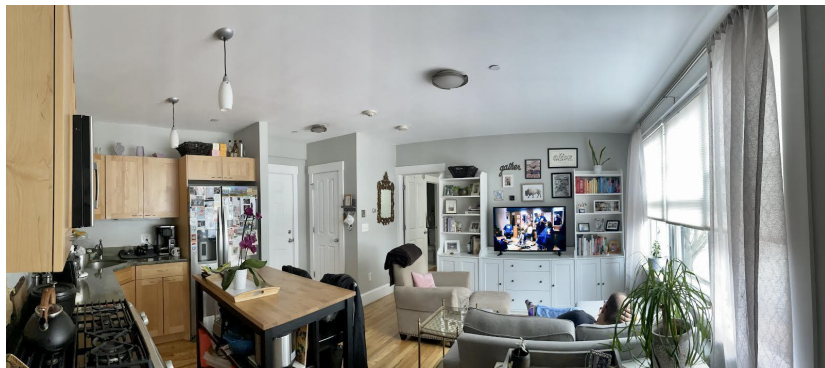

APARTAMENTOS DE 1 & 3 QUARTOS EM CONDOMÍNIO PARA REVENDA (COM RESTRIÇÃO DE RENDA)

432 Norfolk St., unidade 2E e 411 Norfolk St., unidade 2J estão disponíveis para compradores da sua primeira casa, elegíveis de acordo com a renda, através do Programa de Moradia Inclusiva da Cidade de Somerville*



432 Norfolk St. Unidade 2E

411 Norfolk St. Unidade 2J

432 Norfolk St. #2E (1 quarto)	Valor: \$232,018.03		Taxa de condomínio atual: \$341		
	Mínimo de 3% de entrada: \$6,960.54				
411 Norfolk St. #2J (3 quartos)	Valor: \$371,000		Taxa de condomínio atual: \$356		
	Mínimo de 3% de entrada: \$11,130				
Limite anual de renda bruta por família Grupo P2: 81%-110% AMI:					
<i>1 pessoa</i> \$78,301 - \$107,954 (<i>Somente elegível para unidade 2E</i>)	<i>2 pessoas</i> \$89,501 - \$123,376	<i>3 pessoas</i> \$100,701 - \$138,798	<i>4 pessoas</i> \$111,851 - \$154,220	<i>5 pessoas</i> \$120,801 - \$166,557	<i>6 pessoas</i> \$129,751 - \$178,895
Limite de ativos (excluindo contas restritas): \$75,000					

DATAS IMPORTANTES : As inscrições estarão disponíveis de 9 `a 23 de janeiro de 2023

Online: somervillema.gov/inclusionaryhousing

Para solicitar cópias impressas e mais informações: ligue: (617) 625-6600 ramal 2566 ou email: inclusionary@somervillema.gov

PARA VER O CONDOMÍNIO COM HORÁRIO MARCADO: Contate: 617-625-6600 ramal 2566 ou email: inclusionary@somervillema.gov, para agendar.

PRAZO PARA INSCRIÇÃO: Segunda-feira, 23 de janeiro de 2023 `as 14h

LOTERIA: Quarta-feira, 25 de janeiro de 2023 `as 14h

Registre-se para ver a loteria aqui: <https://attendee.gotowebinar.com/register/2193428269198246750>

INSCRIÇÕES COMPLETAS DEVEM SER ENVIADAS:

Via fax: 617-591-3235; **Via email:** inclusionary@somervillema.gov

Via correio/entregue pessoalmente: City Hall Annex, Attn: Inclusionary Housing Program
50 Evergreen Ave., Somerville, MA 02145;

HORÁRIO DE EXPEDIENTE VIRTUAL: Quintas-feiras 17h30-19:30

Pessoas com deficiência que precisam de auxílios e serviços auxiliares para uma comunicação eficaz (ou seja, CART, ASL), materiais escritos em formatos alternativos ou modificações razoáveis nas políticas e procedimentos para acessar os programas, atividades e reuniões da cidade de Somerville, devem entrar em contato com Adrienne Pomeroy pelo telefone 617-625-6600, ramal 2059 ou ADA@somervillema.gov



APARTAMENTOS DE 1 & 3 QUARTOS EM CONDOMÍNIO PARA REVENDA (COM RESTRIÇÃO DE RENDA)

Online: <https://global.gotomeeting.com/join/591022621>

Consultas: +1 (872) 240-3412 / Access code: 591-022-621



** As unidades estão sujeitas à Restrição de Habitação Acessível em perpetuidade,
outras restrições podem ser aplicadas*



Pessoas com deficiência que precisam de auxílios e serviços auxiliares para uma comunicação eficaz (ou seja, CART, ASL), materiais escritos em formatos alternativos ou modificações razoáveis nas políticas e procedimentos para acessar os programas, atividades e reuniões da cidade de Somerville, devem entrar em contato com Adrienne Pomeroy pelo telefone 617-625-6600, ramal 2059 ou ADA@somervillema.gov